Stichting Historisch Zwaag

Opgericht 17 februari 2004

NIEUWSBRIEF December 2011 nr. 19

DONATEURS– EN SPONSORAVOND

Het woord zegt het al. We gaan een avond organiseren in de Dorpskerk. Die avond gaan we u filmpjes en foto's laten zien, die op de "normale" tentoonstellingen niet getoond worden. We laten die avond bijvoorbeeld niet de dorpsfilms zien. Wel interviews met bekende Zwagers of familiefoto's, waarvan we willen weten wie er op staan. Ook kunt u allerhande vragen of opmerkingen aan ons kwijt. We willen u als donateur eens een aparte avond geven. Uiteraard is het ook mogelijk om door u meegebracht materiaal te laten zien. Als het maar over Zwaag gaat. Hebt u bijvoorbeeld foto's of film over Zwaag en wilt u dit met ons delen: neemt u het maar mee. We gaan kijken of we het kunnen laten zien.
De eerste avond is op **dinsdag 24 januari, aanvang 20.00 uur.** Per donateursbijdrage of sponsoring hebben twee personen (gratis) toegang. Uiteraard is er (tegen betaling) koffie/thee/fris te verkrijgen.
Graag willen we weten hoeveel mensen er komen.
Geeft u zich dus op voor deze avond via info@historisch-zwaag.nl of telefonisch 06-41161104.

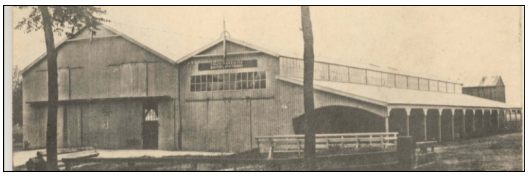

KNIPSELKRANT

We hebben inmiddels iemand gevonden, die het leuk vindt om het Dagblad voor Westfriesland uit te pluizen en daaruit de informatie over Zwaag wil uitknippen. Hiermee komt dus onze vraag om hulp om te knippen te vervallen.

OPEN AVONDEN

In het nieuwe jaar 2012 zullen wij ook weer de open avonden houden. Deze avonden, waarbij iedere belangstellende gratis bij ons kan komen kijken, gaan we houden op de volgende data:

Dinsdag 28 februari
Dinsdag 24 april

De aanvang is 19.30 uur en u wordt verzocht zich minimaal een week voor de datum aan te melden via 06-41161104 of info@historisch-zwaag.nl. Dan zijn wij in staat om met uw komst rekening te houden. In januari en maart is er i.v.m andere activiteiten geen open avond.

DE WINGERD

Basisschool De Wingerd heeft ons gevraagd of wij willen meewerken aan een thema over de geschiedenis van Zwaag. Uiteraard gaan we dat doen. Het streven is om dit in maart/april 2012 uit te voeren. Onze tentoonstelling op 25 maart zal in het teken staan van dit schoolproject.

ZWAAGSE VLAG

De Zwaagse vlag is verkrijgbaar door een E-mail te sturen naar:
zwaagsevlag@quicknet.nl.
Er wordt dan contact met u opgenomen.
De vlag kost €18.,— .

Deze nieuwsbrief verschijnt minimaal 2 maal per jaar.

Bestuur:
Ben Kalb, voorzitter;
Ab van der Deure, secretaris;
Peter Koeman, penningmeester;

Contactadres:
Ben Kalb
Butterwoud 18
1689 BT Zwaag

Bezoekadres:
Dorpskerk
Kerkelaan 8, Zwaag

E-mail:
info@historisch-zwaag.nl

Telefoon:
06 41161104

Website:
www.historisch-zwaag.nl

ONZE SPONSORS

Van der Laan Meer dan Techniek
Bouwbedrijf K. Entius
Fysiotherapie Van der Laan
Verena Machtel Bloemsierkunstenaar
De Gortla woonwinkel
Cafe De Witte Valk
Sightdraft
Sjaak Vriend woninginrichting
Pro Actief videoproducties
Sijp's cultuur– en handelsonderneming
Liefdewerk Oud Papier Zwaag
Schouten Techniek BV
Jan Staak fietsen
Slaapkenner Theo Bot
Connect Assuradeuren B.V.
Jos Vriend Tuinen
EVL Onroerend Goed
Zwaags Fonds
Signalo belettering
Fritsprint drukwerk
Bestsellers
Dekker Elektrotechniek
Installatiebedrijf C. Deun
M.J. Pronk groenten en fruit
Brasserie d'Oude Veiling
Prins Bernhard Cultuurfonds
Myprojects.nl
Koopman verzekeringen en hypotheken
Rabobank
Partycom
Bouwbedrijf C. Peerdeman en Zonen
Rene Kramer Schilderwerken

Voor sponsoring:
info@historisch-zwaag.nl

DONATEURSBIJDRAGE

Uw donateursbijdrage 2012, €12,50, kunt u overmaken op rekening nummer 307746399 van de Stichting Historisch Zwaag o.v.v. uw **NAAM en ADRES (Postcode en huisnummer).**